

**Agenzia delle Entrate
CATASTO FABBRICATI
Ufficio Provinciale di
Milano**

Dichiarazione protocollo n. MI0211846 del 22/05/2023

Comune di Milano

Via Solferino

civ. 56

Identificativi Catastali:

Sezione:

Foglio:

Particella:

Subalterno:

Compilata da:
Capozzi Luca

Iscritto all'albo:
Geometri

Prov. Milano

N. 11192

Planimetria

Scheda n. 1

Scala 1:200

PIANO SECONDO
H=3.60m

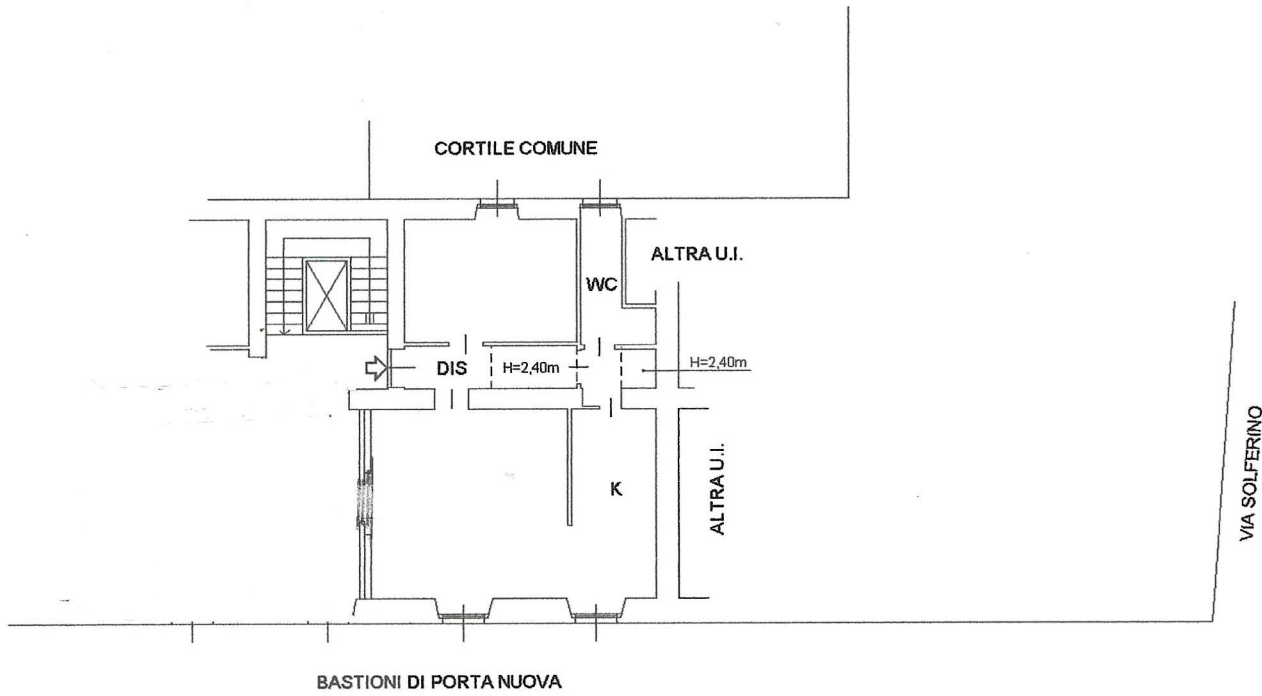

VIA SOLFERINO

BASTIONI DI PORTA NUOVA



NORD

Catasto dei Fabbricati - Situazione al 26/06/2023 - Comune di MILANO (F205) -
VIA SOLFERINO n. 56 Piano 2